https://kidsnomics.space/

2024年10月時点

KFIP

Progress

大切なこと、しっかり、きちんと。

kidsnomics

こども経済メディア　キッズノミクス

媒体資料

サイト概要

大切なこと、しっかり、きちんと。

kidsnomics

こども経済メディア　キッズノミクス

総合運営：Progress

企画協力：一般社団法人 こども未来投資プロジェクト Kids' Future Investment Project

当サイトは、社会や経済に関するニュースや動画を通して、こどもからおとなまで幅広い層が楽しみながら学べる教育メディアです。

ユーザベース社 Newspicks for Kidsと連携したコンテンツも掲載しています。

学校教育にも活用され、授業内での教材として使用されている実績があります。

家族全員が学べるメディアとして、多くの教育機関や家庭で支持されています。

記事作成・運営管理者

清水 裕矢 ｜ Shimizu Yuya　Progress CFO / こども未来投資プロジェクト 代表理事

山口県防府市出身。大学卒業後に学習塾講師、パソコンインストラクター/営業を経て、外資系産業ガス企業に入社。以降、複数企業・複数業種の財務経理責任者・CFO歴任。こどもの金融リテラシー講座 CA$H! 講師/カリキュラム・テキスト作成。

© Progress Inc.

メディアデータ

メディアデータ
2024年10月現在

月平均ユーザー数

12,500

月平均PV数

25,380

性別

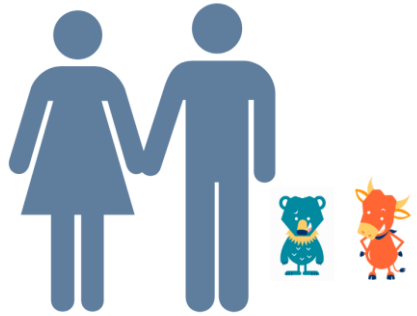

49：51

流入経路

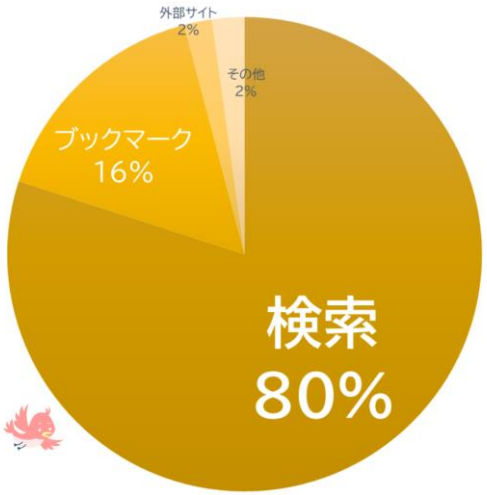

デバイス

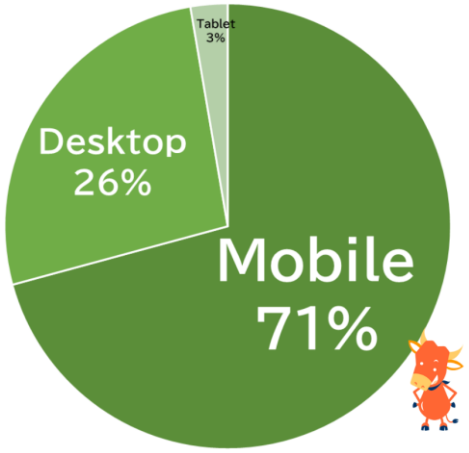

年齢層

※18歳以下のデータは取得不可

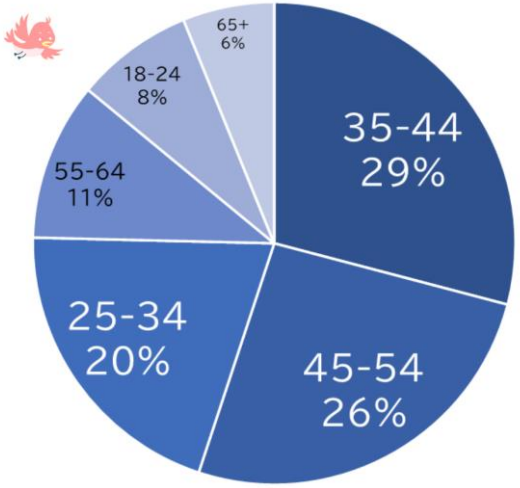

地域

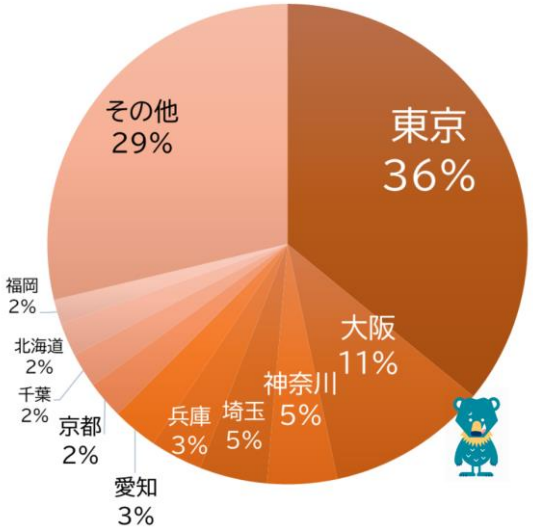

© Progress Inc.

広告出稿ご検討企業様へ

「お金や経済の知識は大事」と言われて久しく、また誰もがその重要性を認識しています。でも、専門用語や難しそうという先入観もあり、敬遠する人もまだまだ多く感じます。こどもの金融教育の必要性も近年言われておりますが、そのアプローチ方法はまだまだ試行錯誤中のようにも感じます。気軽に、楽しく「お金」や「経済」、「社会の出来事」に興味を持ってほしいと思い、このウェブメディアを立ち上げました。

運営責任者　清水 裕矢

キッズノミクスは、SEO対策を施して、旬の話題や最新の社会・経済ニュースを毎日都度投稿しております。そのため、検索からの訪問ユーザーが全訪問者の80%を占めており、告知等を広く届けられます。
キッズニュースへのアクセスが特に多く、こども向けと銘打っておりますものの、社会経済ニュースを気軽に読みたい方にも親しまれております。元の記事を単にこどもでもわかりやすいよう書き換えるのではなく、関連するトピックを追加するなど、読者の経済に関する興味関心を引くよう心がけております。

【お問い合わせ】
info@engine-of-progress.co.jp

© Progress Inc.